



LOISIRS et TOURISME VERT EN ALSACE



Gîte N° 1373 - Gîte de la Fontaine

Commune : KERTZFELD

Édité le 17/11/2017 - Saison 2018



Capacité : 6 personnes

Nombre de chambres : 3

Surface habitable : 100 m²



Gîte, entrée indépendante, aménagé dans les dépendances de l'exploitation agricole, situé en centre Alsace, entre Vosges et Forêt Noire, Strasbourg et Colmar, à proximité des sites historiques et touristiques ainsi que les musées relatant l'histoire locale. Mitoyen au G1530. Etage: CH1 (1 lit 2p), CH2 (2 lits 1p), CH3 (2 lits 1p), palier aménagé en coin-détente, wc. Rez-de-chaussée : cuisine-séjour (micro-ondes, convertible

2p), salle de bain + douche avec wc. Chauffage électrique inclus. Cour commune fermée, mobilier de jardin, portique, baby-foot, ping-pong, maison enfant, parking. Label "Tourisme et Handicap Mental". G1530 et G1373 peuvent être loués ensemble. Taxe de séjour en sus.

Accès Latitude. 48.38121000 - Longitude. 7.56394970

De Strasbourg, A35 direction Colmar, sortie Erstein, Fegersheim (RN83). Prendre ensuite la sortie Benfeld. Suivre ensuite Kertzfeld. Traverser le village, passer le pont et prendre la 1ère rue à gauche. Le gîte est dans la rue.



Compléments d'informations

Toutes ces informations ont été communiquées et validées par le propriétaire et ne peuvent en aucun cas mettre en cause les Gîtes de France.

* A défaut de conditions particulières mentionnées sur cette fiche, les conditions générales de location sont applicables.

* Les enfants de moins de 2 ans ne sont pas pris en compte pour la capacité.

Service de réservation

LOISIRS et TOURISME VERT EN ALSACE

☎ 03 88 75 56 50 📠 03 88 23 00 97

✉ alsace@gites67.com

🌐 www.gites-de-france-alsace.com

Remise des clés effectuée par

Madame, Monsieur WOLLENBURGER Marcel

Dépôt de garantie

Caution à verser à l'arrivée : 100.00€

Période d'ouverture

toute l'année.

Loisirs à proximité

- 🕒 Baignade : 2.0 km
- 🕒 Equitation : 6.0 km
- 🕒 Tennis : 2.0 km
- 🕒 Pêche : 2.0 km
- 🕒 Ski de piste : 15.0 km
- 🕒 Ski de fond : 15.0 km
- 🕒 Piste cyclable : 1.0 km
- 🕒 Sentiers pédestres : 2.0 km
- 🕒 Gare : 1.0 km
- 🕒 Commerce : 0.3 km



Gîte N°1373 - Gîte de la Fontaine situé à 0.5 km du centre de KERTZFELD

Tarifs à la semaine

**Hors Saison**

Du 06/01/2018 au 09/02/2018
 Du 10/03/2018 au 06/04/2018
 Du 29/09/2018 au 19/10/2018
 Du 03/11/2018 au 23/11/2018

395.00€**Moyenne Saison**

Du 05/05/2018 au 06/07/2018
 Du 25/08/2018 au 28/09/2018

395.00€**Tarifs Spécifiques**

Week End

250.00€**Haute Saison**

Du 07/07/2018 au 24/08/2018

495.00€**Février**

Du 10/02/2018 au 09/03/2018

390.00€**Vacances scolaires Printemps**

Du 07/04/2018 au 04/05/2018

395.00€**Toussaint**

Du 20/10/2018 au 02/11/2018

395.00€**Avent**

Du 24/11/2018 au 21/12/2018

395.00€**Noël**

Du 22/12/2018 au 04/01/2019

495.00€**Taxe de séjour en supplément**

Elle est perçue directement au moment de votre séjour par le propriétaire.

Options / Suppléments

Forfait ménage

48.00€**Equipements extérieurs**

- Barbecue Cour fermée Garage
 Terrasse

Equipements intérieurs

- Accès Internet Lave linge Lave vaisselle
 Télévision

Services

- Draps inclus Equipement bébé

Détail des pièces

Niveau	Type de pièce	Surface Literie	Descriptif - Equipement
RDC	Séjour	20.00m ²	+ vue sur jardin /espace vert 200m ² , cour 800m ² / commerce: boulangerie, petites restaurations
RDC	Cuisine	13.00m ²	+ vue sur jardin et cour
RDC	Salle de Bain	7.00m ²	velux
1er étage	Chambre	14.00m ² - 1 lit(s) 160 ou supérieur lit de 2x1m, + vue sur jardin et cour - 1 lit(s) bébé	
1er étage	Chambre	12.00m ² - 1 lit(s) 160 ou supérieur lit de 2x1m, + vue sur jardin - 1 lit(s) bébé	
1er étage	Chambre	8.00m ² - 1 lit(s) 140 - 1 lit(s) bébé	velux
1er étage	WC	m ²	



LOISIRS et TOURISME VERT EN ALSACE



Gîte N° 1373 - Gîte de la Fontaine

Commune : KERTZFELD

Édité le 17/11/2017 - Saison 2018



Capacité : 6 personnes

Nombre de chambres : 3

Surface habitable : 100 m²

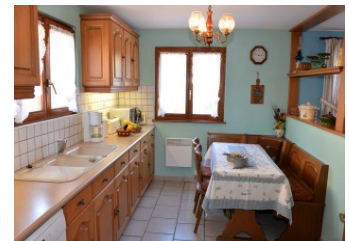



Édité le 17/11/2017 - Saison 2018



Capacité : 6 personnes

Nombre de chambres : 3

Surface habitable : 100 m²

