



LOISIRS et TOURISME VERT EN ALSACE



Gîte N° 1543

5 rue de Lichtenberg - 67340 REIPERTSWILLER

Édité le 24/11/2017 - Saison 2017



Capacité : 5 personnes

Nombre de chambres : 3

Surface habitable : 95 m²



Maison mitoyenne à celle du propriétaire située au centre du village dans le Parc Régional des Vosges du Nord, proche des sentiers de randonnée et des sites touristiques. Etage: CH1 (1 lit 2p), CH2 (1 lit 2p), CH3 (1 lit 1p). Rez-de-chaussée: salon-salle à manger (TV par satellite avec lecteur DVD intégré, téléphone-mobicarte, bibliothèque), cuisine (micro-ondes), salle d'eau, wc. Chauffage central et taxe de séjour inclus. Lit bébé sur

demande. Mobilier de jardin, balançoire, parking dans cour fermée. Le gîte se trouve côté gauche de la photo. Supermarché à 8km et ouvert le dimanche de 8h à 12h.

Accès Latitude. 48.93129650 - Longitude. 7.46460910

De Strasbourg, A4 vers Paris, sortie Hochfelden, dir. Bouxwiller, Ingwiller, Wimmenau Reipertswiller. A Wimmenau, prendre à gauche la D157 vers Reipertswiller. Au 1er croisement, aller à droite. Gîte 3ème maison à gauche.



Compléments d'informations

Toutes ces informations ont été communiquées et validées par le propriétaire et ne peuvent en aucun cas mettre en cause les Gîtes de France.

* A défaut de conditions particulières mentionnées sur cette fiche, les conditions générales de location sont applicables.

* Les enfants de moins de 2 ans ne sont pas pris en compte pour la capacité.

Service de réservation

LOISIRS et TOURISME VERT EN ALSACE

☎ 03 88 75 56 50 📠 03 88 23 00 97

✉ alsace@gites67.com

🌐 www.gites-de-france-alsace.com

Remise des clés effectuée par

Madame PARADIS Irma

Dépôt de garantie

Caution à verser à l'arrivée : 50.00€

Période d'ouverture

Toute l'année.

Loisirs à proximité

- 🕒 Baignade : 12.0 km
- 🕒 Pêche : 10.0 km
- 🕒 Sentiers pédestres : Sur Place
- 🕒 Commerce : 0.4 km



Gîte N°1543

Tarifs à la semaine



Hors Saison Du 07/01/2017 au 03/02/2017 Du 04/03/2017 au 31/03/2017 Du 30/09/2017 au 20/10/2017 Du 04/11/2017 au 24/11/2017	295.00€	Moyenne Saison Du 29/04/2017 au 07/07/2017 Du 26/08/2017 au 29/09/2017	275.00€	Haute Saison Du 08/07/2017 au 25/08/2017	325.00€
Février Du 04/02/2017 au 03/03/2017	295.00€	Vacances scolaires Printemps Du 01/04/2017 au 28/04/2017	275.00€	Toussaint Du 21/10/2017 au 03/11/2017	295.00€
Noël Du 23/12/2017 au 05/01/2018	325.00€			Avent Du 25/11/2017 au 22/12/2017	325.00€

Options / Suppléments

Forfait ménage	48.00€
----------------	---------------

Equipements extérieurs

- | | | |
|--|---|--|
| <input checked="" type="checkbox"/> Barbecue | <input checked="" type="checkbox"/> Cour fermée | <input checked="" type="checkbox"/> Jardin |
| <input checked="" type="checkbox"/> Terrain clos | <input checked="" type="checkbox"/> Terrasse | |

Equipements intérieurs

- | | | |
|--|--|--|
| <input checked="" type="checkbox"/> Accès Internet | <input checked="" type="checkbox"/> Lave linge | <input checked="" type="checkbox"/> Lave vaisselle |
| <input checked="" type="checkbox"/> Télévision | | |

Services

- | | | |
|--|---|--|
| <input checked="" type="checkbox"/> Draps inclus | <input checked="" type="checkbox"/> Equipement bébé | <input checked="" type="checkbox"/> Linge Maison et Toil |
|--|---|--|

Détail des pièces

Niveau	Type de pièce	Surface Literie	Descriptif - Equipement
RDC	Séjour	24.00m ²	espace vert 600m ² , cour 200m ² / commerce: boulangerie, épicerie
RDC	Cuisine	15.00m ²	1 porte fenêtre, + vue sur jardin
RDC	Salle de Bain	2.00m ²	
RDC	WC	m ²	
1er étage	Chambre	14.00m ² - 1 lit(s) 140	
1er étage	Chambre	14.00m ² - 1 lit(s) 140 - 1 lit(s) bébé	
1er étage	Chambre	9.00m ² - 1 lit(s) 90	+ vue sur cour



LOISIRS et TOURISME VERT EN ALSACE



Gîte N° 1543

5 rue de Lichtenberg - 67340 REIPERTSWILLER

Édité le 24/11/2017 - Saison 2017



Capacité : 5 personnes

Nombre de chambres : 3

Surface habitable : 95 m²

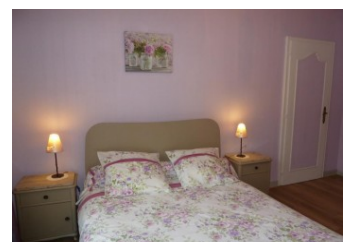
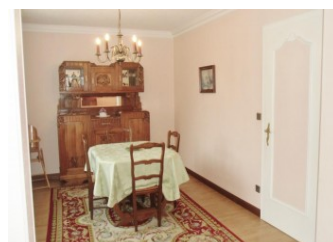
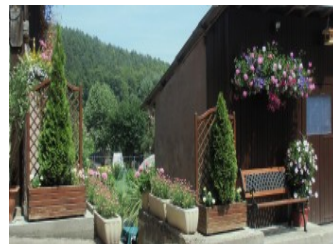



LOISIRS et TOURISME VERT EN ALSACE



Gîte N° 1543

5 rue de Lichtenberg - 67340 REIPERTSWILLER

Édité le 24/11/2017 - Saison 2017



Capacité : 5 personnes

Nombre de chambres : 3

Surface habitable : 95 m²

