



LOISIRS et TOURISME VERT EN ALSACE



City Break N°4010

63 rue d'Ebersheim - 67600 SELESTAT

Édité le 24/07/2017 - Saison 2017



PREMIUM

Capacité : 4 personnes

Nombre de chambres : 2

Surface habitable : 110 m²



A Sélestat, au cœur de l'Alsace, maison indépendante climatisée et tout confort avec terrasse couverte, jardin et cour privée, proche du centre ville. Le gîte est composé de 2 chambres CH1 (1 lit 2p - 160 x 200), CH2 (2 lits 1p), d'un séjour avec coin repas et salon avec cheminée, d'une cuisine équipée ouverte donnant sur la terrasse et le jardin. La salle de bains dispose d'une baignoire balnéo-

jacuzzi et d'une douche à jets (lave-linge séchant), wc séparés. Chauffage et eau chaude solaire. Mobilier de jardin, ping-pong, jeux extérieurs, chaises longues, parking dans cour fermée. Taxe de séjour en sus. Possibilité en option à l'étage CH3 (1 lit 2p - 160x200 - 25m²) avec salle d'eau et wc à l'étage moyennant supplément de 250€/semaine.

📍 Longitude. 7.45956650 - Latitude. 48.26996690

De Strasbourg Autoroute A35 vers Colmar sortie 16 Sélestat Centre Zi Nord. 1er rond-point 2e sortie. Au 2e ront-point sortie Sélestat centre. Au feu à gauche rue d'Ebersheim. Passez le dos d'âne puis 100m à droite : n°63.



Compléments d'informations

Toutes ces informations ont été validées par le propriétaire et ne peuvent en aucun cas mettre en cause les Gîtes de France.

* Les enfants de moins de 2 ans ne sont pas pris en compte pour la capacité.

* Toutes ces informations ont été communiquées par le propriétaire. A défaut de conditions particulières mentionnées sur cette fiche, les conditions générales de location sont applicables.

Service de réservation

LOISIRS et TOURISME VERT EN ALSACE

☎ 03 88 75 56 50 📠 03 88 23 00 97

✉ alsace@gites67.com

🌐 www.gites-de-france-alsace.com

Langues parlées



Remise des clés effectuée par

Madame JEANROY Nadia

Dépôt de garantie

Caution à verser à l'arrivée : 300.00€

Période d'ouverture

Toute l'année

Loisirs à proximité

- 📍 Baignade : 2.0 km
- 📍 Equitation : 1.0 km
- 📍 Tennis : 2.0 km
- 📍 Pêche : 5.0 km
- 📍 Ski de piste : 20.0 km
- 📍 Ski de fond : 20.0 km
- 📍 Piste cyclable : Sur Place
- 📍 Sentiers pédestres : 2.0 km
- 📍 Commerce : 0.6 km



City Break N° 4010

Tarifs à la semaine

**Hors Saison**

Du 07/01/2017 au 03/02/2017
 Du 04/03/2017 au 31/03/2017
 Du 30/09/2017 au 20/10/2017
 Du 04/11/2017 au 24/11/2017

450.00€**Moyenne Saison**

Du 29/04/2017 au 07/07/2017
 Du 26/08/2017 au 29/09/2017

550.00€**Tarifs Spécifiques**

Week End

290.00€**Haute Saison**

Du 08/07/2017 au 25/08/2017

650.00€**Février**

Du 04/02/2017 au 03/03/2017

550.00€**Vacances scolaires
Printemps**

Du 01/04/2017 au 28/04/2017

550.00€**Toussaint**

Du 21/10/2017 au 03/11/2017

550.00€**Avent**

Du 25/11/2017 au 22/12/2017

550.00€**Noël**

Du 23/12/2017 au 05/01/2018

650.00€**Taxe de séjour en supplément**

Elle est perçue directement au moment de votre séjour par le propriétaire.

Options / Suppléments

Forfait ménage

60.00€



LOISIRS et TOURISME VERT EN ALSACE



City Break N°4010

63 rue d'Ebersheim - 67600 SELESTAT

Édité le 24/07/2017 - Saison 2017



PREMIUM

Capacité : 4 personnes

Nombre de chambres : 2

Surface habitable : 110 m²

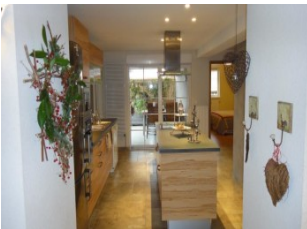
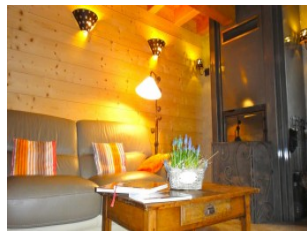
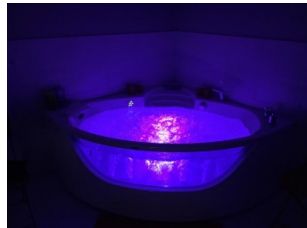



LOISIRS et TOURISME VERT EN ALSACE



City Break N°4010

63 rue d'Ebersheim - 67600 SELESTAT

Édité le 24/07/2017 - Saison 2017



PREMIUM

Capacité : 4 personnes

Nombre de chambres : 2

Surface habitable : 110 m²

